

SERSTÖK BYGGISAMTYKT FYRI ÚTSTYKKING VIÐ HAMRALIÐ

Við heimild í 4, stk. 1, í lögtingslóg nr. 13 frá 21. maí 1954 um býarskipanir og byggisamtyktir, verður ásett:

ØKIÐ SAMTYKTARINNAR

§ 1. Økið, ið serstaka byggisamtyktin er galdandi fyri, er avmarkað, sum sýnt er á kortskjølum 1 og 2 og er fyri matr nr. 226f, 226g, 226h, 226i, 226k, 226l, 226m, 226n, 226o, 226p, 226q, 226r og partur av matr. nr. 226a, Sandur.

FRÁGREIÐING UM ØKIÐ

§ 2. Sethúsendamál.

Stk. 1 Útstykkingin við Hamralið, er 7.533 fermetrar til støddar. Henda útstykking liggur í øki A, Sethúsaeki, sum sambært byggisamtyktini, kann nýtast til sethúsaendamál.

Stk. 2. Útstykkingin við Hamralið hevur 14 grundøki, umframt tvinni felagsøki og eitt teltøki. Grundøkini eru millum 200 og 300 fermetrar til støddar. Felagsøkini eru umleið 600 og 350 fermetrar til støddar. Teltøkið er umleið 900 fermetrar til støddar.

Stk. 3. Atgongd til útstykkingina er frá Søltuvíkarvegnum og eru 2 atkomuvegir.

Stk. 4. Atkomuvegirnir frá Søltuvíkarvegnum leiða bilar og fólk inn til tey einstøku húsini.

Stk. 5. Spæl hjá yngri sum eldri verður miðsavna í felagsøkjunum.

NÝTSLA ØKISINS

§ 3. Økið skal einans nýtast til sethúsabústaðir. Eisini er møguligt at hýsa minni virksemini so sum tjalding, har tað verður mettt ráðiligt av bygðaráðnum.

BYGGING, STØDD, STAÐSETING OG SNIÐ HÚSANNA

§ 4. Tað kann bert byggjast innan fyri byggifeltini, ið eru víst á kortskjali 3.

Harumframt skal tað verða minst 5 m millum sethúsini og 2,5 m millum sethúsini og Úthús/bilhús á granna øki. Frástøðan millum tilbygning, ið ikki inniheldur uppihald, og úthús/bilhús á grannaøki skal verða minst 1,8 m.

Stk. 1. Byggifelt 1 er til sethús:

- 1.1. Mest loyvda stödd á húsum mált uttan er longd 11,0 m, breidd 6,0 m og 6,0 m hædd.
- 1.2. Byggjast kann í einari hædd við lofti. Við loyvi frá byggivaldinum, kann kjallari gerast undir veghædd, har mettt verður at lendi loyvir hesum.
- 1.3. Planeringshædd fyri hvørt grundøki sær, verður ásett av byggivaldinum, samb. kortskjali nr. 4.
- 1.4. Úthang kann gerast 0,5 m út um byggifeltið, tó ikki í mark um húsini bert eru í einari hædd.

Stk. 2 Byggifelt 2 er til bilhús/úthús:

- 2.1. Mest loyvda stödd mált uttan er longd 5,0 m breidd 3,5 m og hædd 3,5 m.
- 2.2. Byggjast kann bert í einari hædd.
- 2.3. Mest loyvda hædd á møn er 3,50 m mált frá planeringshædd, mest loyvda hædd móti granna er 3,0 m, tá bygt verður, sum staðsett í kortskjali 3.

Stk. 3. Byggifelt 3 er til tilbygging, karnappar, svarar o.a:

- 3.1. Mest loyvda stödd mált uttan er longd 4,0 m, breidd 1,8 m og hædd 3,0 m móti granna. .
- 3.2. Byggjast kann bert í einari hædd.

Stk. 4. Byggifelt 4 er til kvistar á húsum:

- 4.1. Mest loyvda stödd mált uttan er longd 5,0 m, breidd 3,0 m og hædd 3,0 m. Kvistur kann ikki byggjast hægri enn mest loyvda hædd á húsum, sum er 6,0 m.
- 4.2. Byggjast kann bert í einari hædd.

Stk. 5. Byggistig og nýtslustig

- 5.1. Mest loyvda byggistig er 0,3 og mest loyvda nýtslustig er 0,5.

GARÐSKILDA OG GIRÐINGAR

§ 5. Ongin garðskilda er fyri økið.

Stk. 2. Girðing kann setast upp, men skal ikki lýta økið og byggingina.

Stk. 3. Um girðing verður gjørd, kann girðingin ikki gerast út betong ella øðrum stoypum tilfari. Tó kann fundament til garðar gerast, um hetta er undir jarðildi.

ÚTSJÓND HÚSANNA

§ 6. Öll bygging í økinum, sum serstaka byggisamtyktin fevnir um, skal gerast í samráð við byggivaldið.

Stk. 2. Kommunan skilar sær rætt til at seta krøv til útsjónd av húsum og úthúsum/bilhúsum í sambandi við út- og umbygging ella nýbygging.

Stk. 3. Húsini skulu vera í jørðliti.

BYGGIMYNDUGLEIKI OG ÁTALURÆTTUR

§ 7. Byggimyndugleiki og átalurættur eru sambært hesi byggisamtykt hjá Sands kommunu einsamøllum.

UNDANTAKSLOYVI FRÁ BYGGISAMTYKTINI OG BROYTINGAR

§ 8. Smávegis lættar frá reglunum í hesi byggisamtykt kann byggivaldið geva loyvi til, um so er, at dámur á økinum, sum byggisamtyktin roynir at skapa ella varðveita, ikki verður broyttur av teirri orsök.

Stk. 2. Broytingar í byggisamtyktini kunnu verða gjørdar eftir samtykt kommunar og góðkenning landsstýrisins eftir reglum um samtykt og góðkenning av nýggjum byggisamtyktum.

Soleiðis samtykt av Sands kommunu á kommunustýrisfundi tann 02.12.2013

Broytingin samtykt av Sands kommunu á kommunustýrisfundi tann 28.03.2022

UMHVØRVIS - [REDACTED] MÁLARÁÐIÐ	
Mál nr.:	22/13743
Ættanarskriv:	-
Góðkent:	13/2-2023
Váttað:	[Signature]

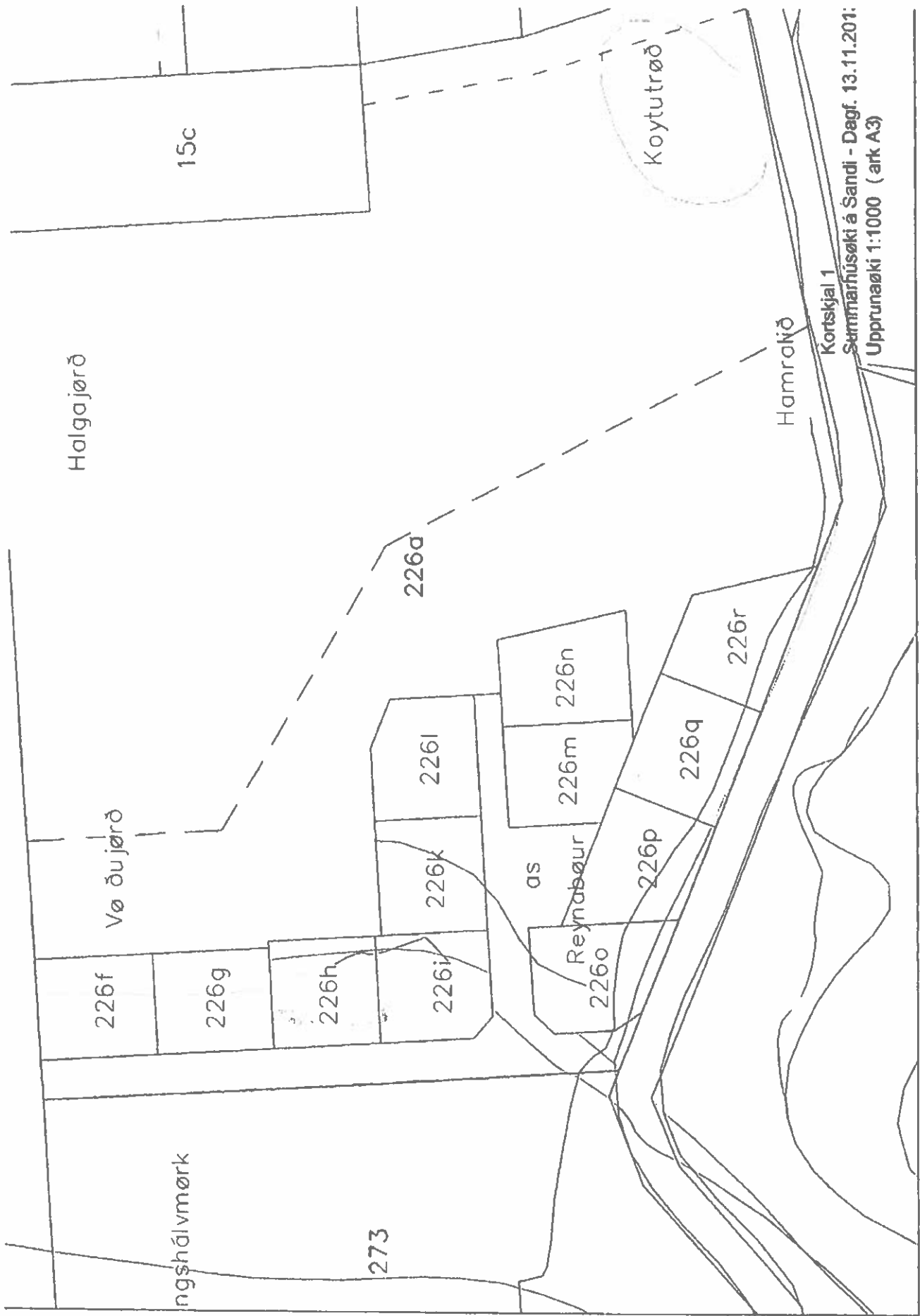

Halga jörð

15c

Koytutræð

Hamraíð

Kortsjál 1

Summarhúsæki á Sandi - Dægf. 13.11.201:

Upprunæki 1:1000 (ark A3)

Vø ðu jörð

226a

226f

226g

226h

226i

226k

226l

Reynabæur

226o

as

226m

226n

226p

226q

226r

ngshálmörk

273

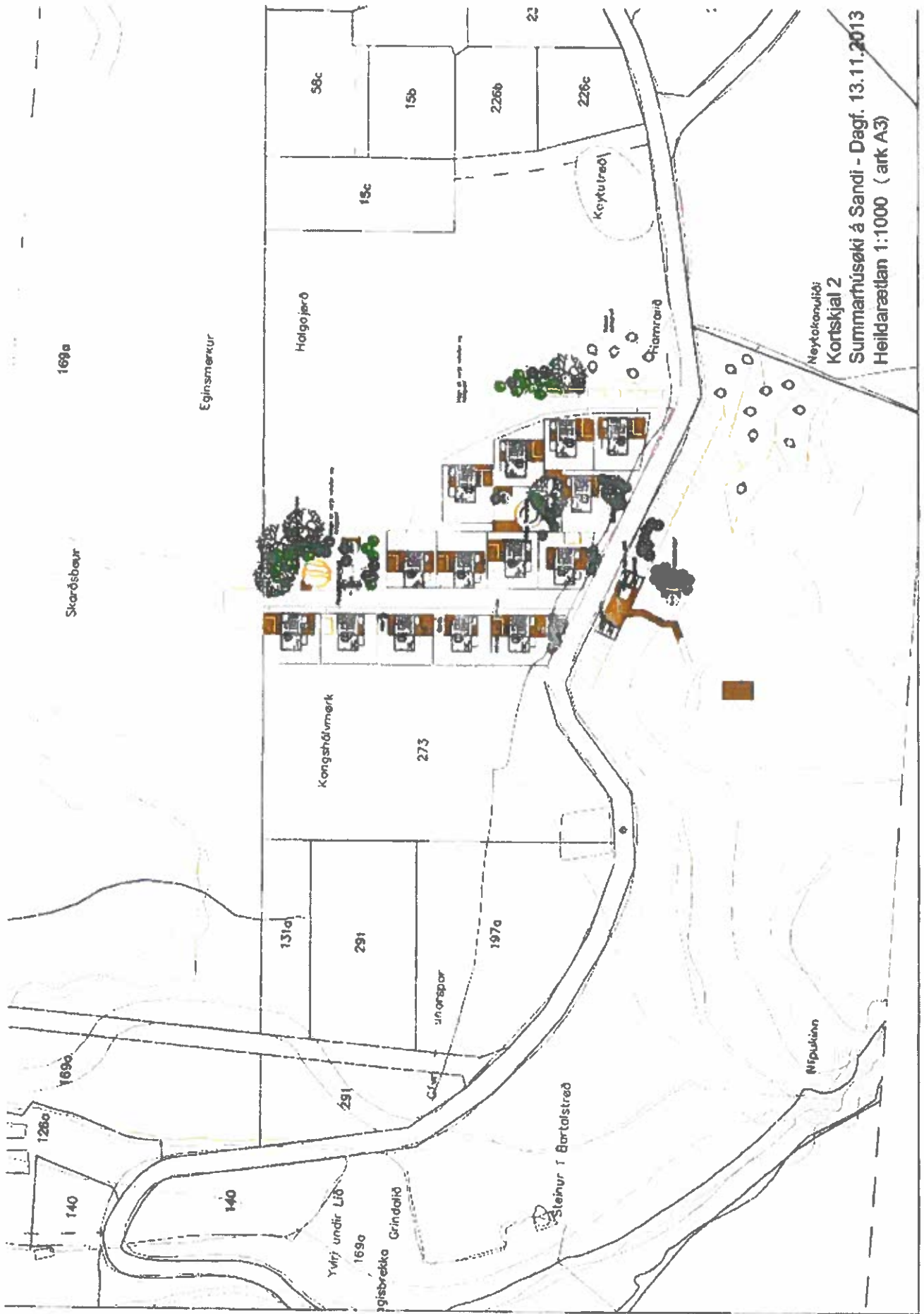

169a

Skarðsbær

Eginsmætur

Halgojarð

Kongshálmærk

131a

291

273

úngarpar

197a

58c

15b

15c

23

226b

226c

Keytureól

Hamraeð

Neytikonuilið

Kortskjal 2

Summarhúsæki á Sandi - Dagf. 13.11.2013

Heildarættan 1:1000 (ark A3)

169a

128c

140

140

Yfir undir Lið

169a

Egisbrekka Grindalið

Steinur í Bortalstræð

Nípuhánn

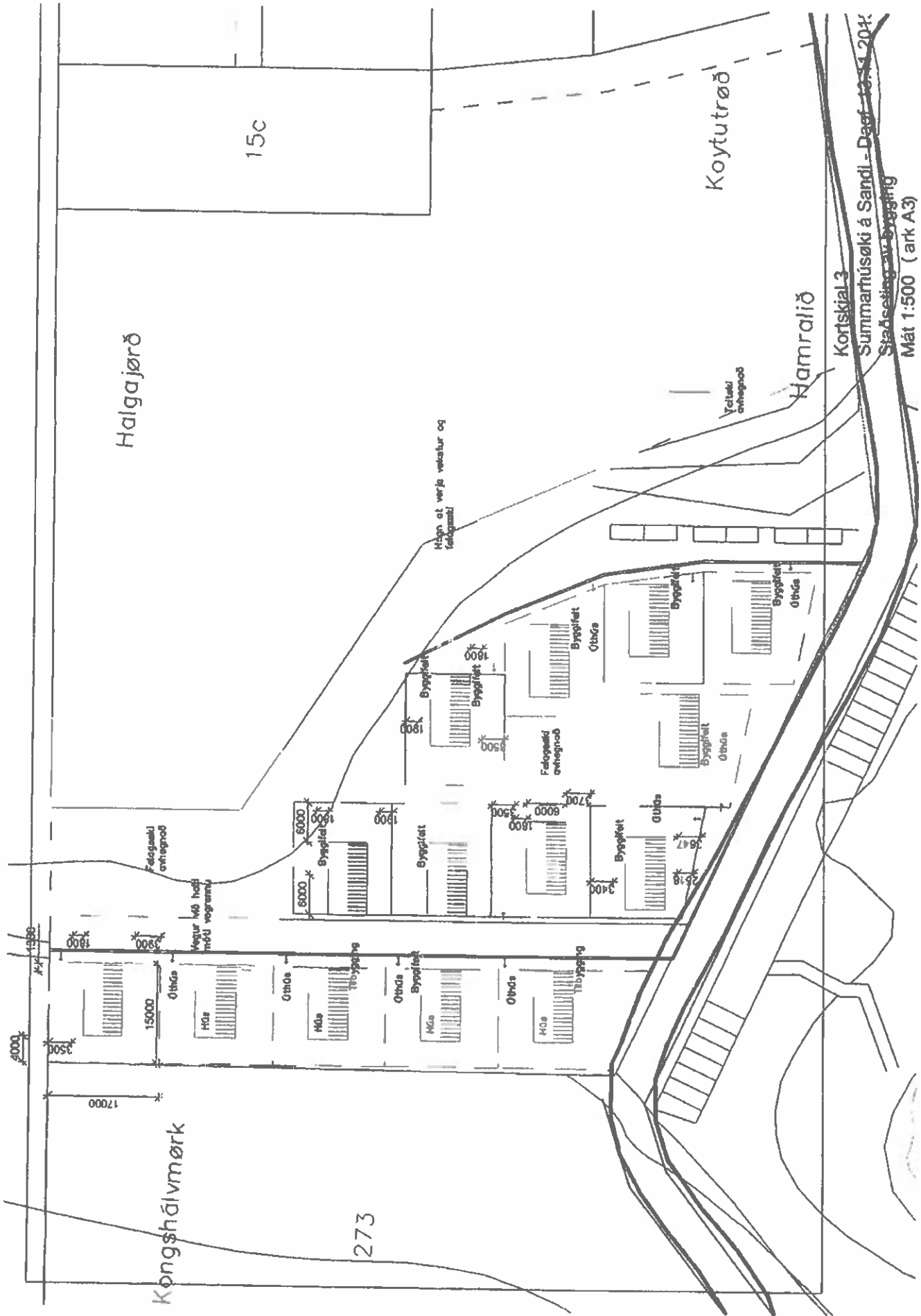

Kortskjal 3
 Summarhúski á Sandi - Daef 2014
 Stadsseting og Bygging
 Mát 1:500 (ark A3)

Halga jørð

15c

Koytutrøð

Hamralið

Hoyt at verja veltur og feldgarni

Yctuki ørnevnið

Kongshálmørk

273

4000
 3500
 17000

1900
 1800
 3000

15000
 1500
 1500

1800
 1800
 1800

1800
 1800
 1800

1800
 1800
 1800

1800
 1800
 1800

1800
 1800
 1800

1800
 1800
 1800

1800
 1800
 1800

1800
 1800
 1800

1800
 1800
 1800

1800
 1800
 1800

1800
 1800
 1800

1800
 1800
 1800

1800
 1800
 1800

1800
 1800
 1800

1800
 1800
 1800

1800
 1800
 1800

1800
 1800
 1800

1800
 1800
 1800

1800
 1800
 1800

1800
 1800
 1800

1800
 1800
 1800

1800
 1800
 1800

1800
 1800
 1800

1800
 1800
 1800

1800
 1800
 1800

1800
 1800
 1800

1800
 1800
 1800



Kortskjal 4
Summarhúsoeki á Sandi - Dagf. 13.11.2013
Prinsippir fyrri planeringshæddum
Mát 1:200 (ark A3)

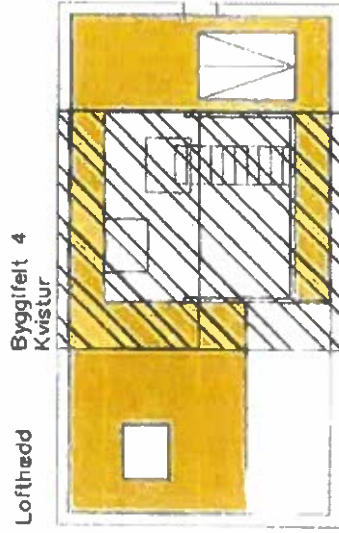
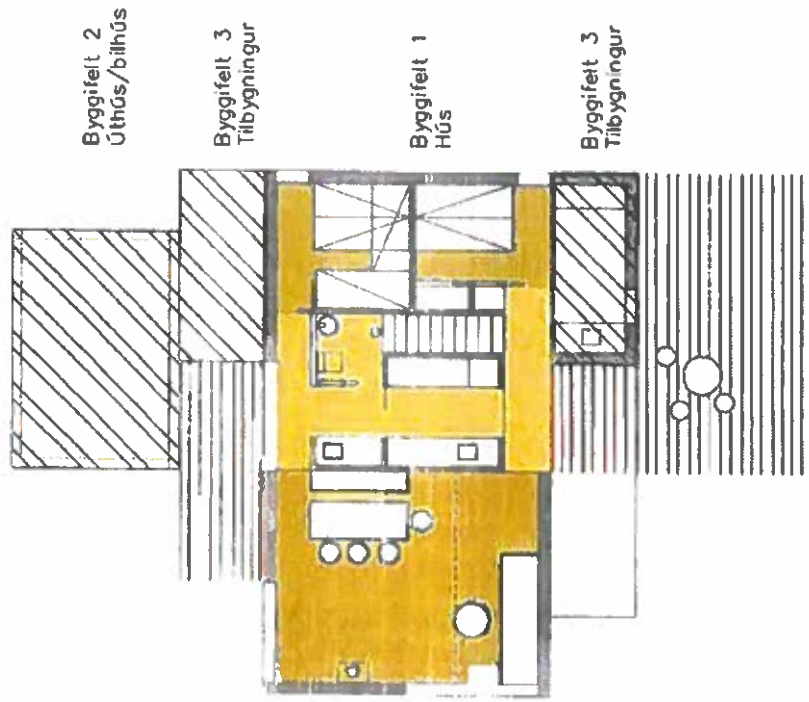

Kortskjal 5
 Summarhúsoeki á Sandi - Dægi. 13.11.2013
 Byggifelt til hús, úthús/bílhús, tilbygningar v
 Mát 1:100 (ark A3)